

SEZIONE AA'

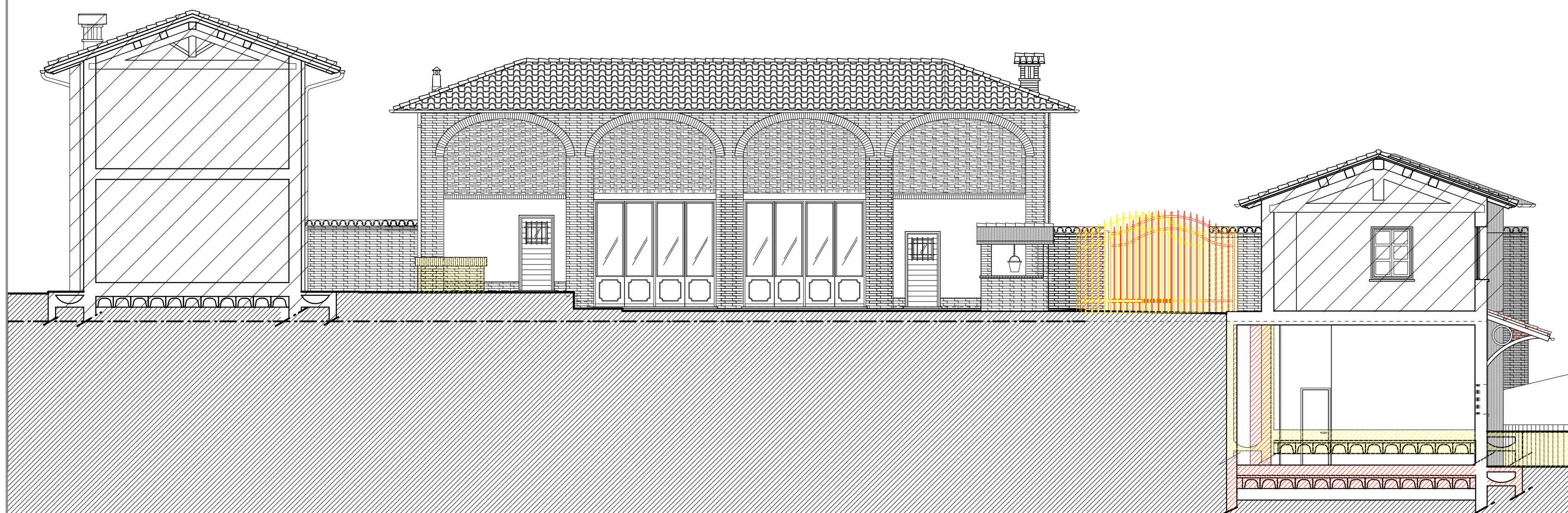

SEZIONE BB'

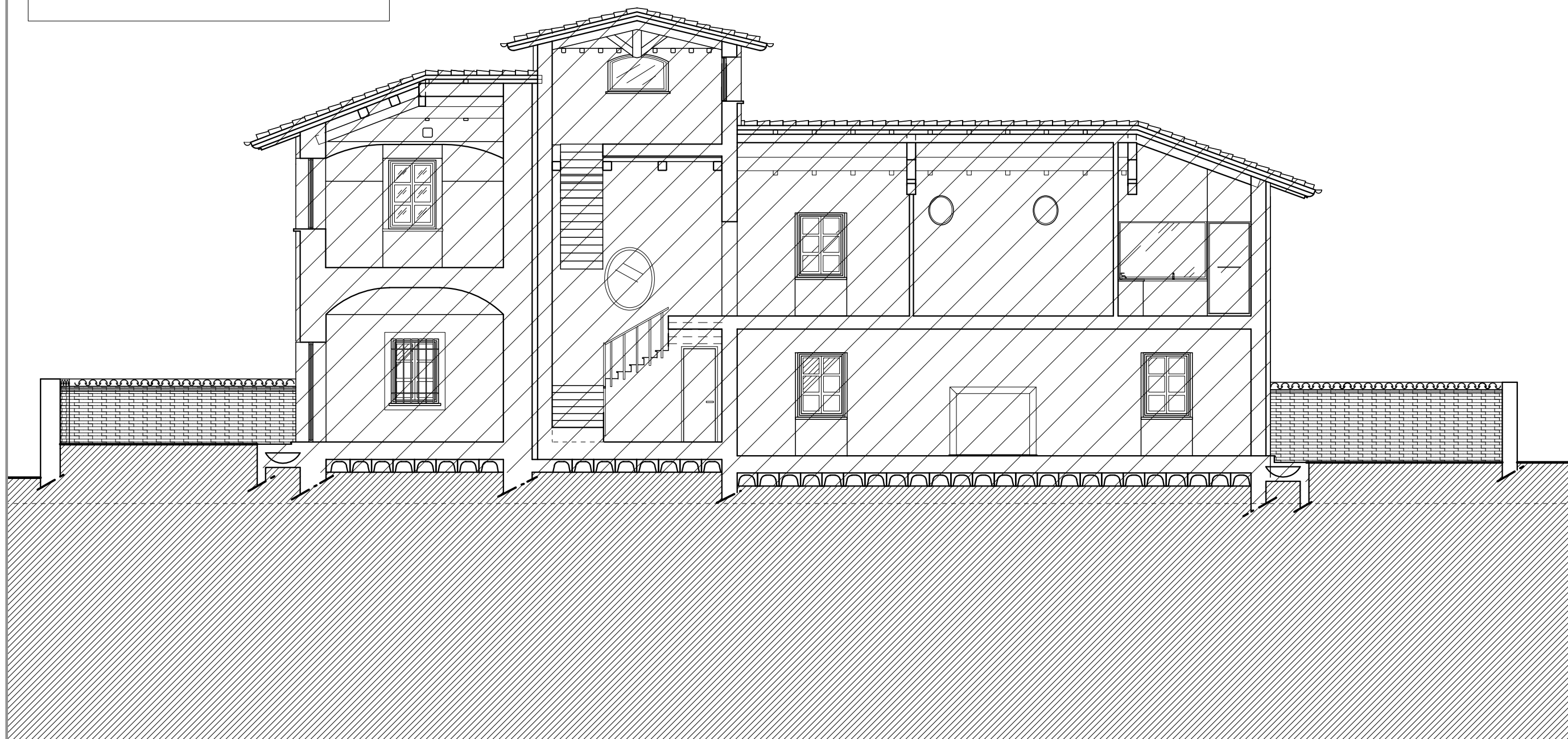

SEZIONE CC'

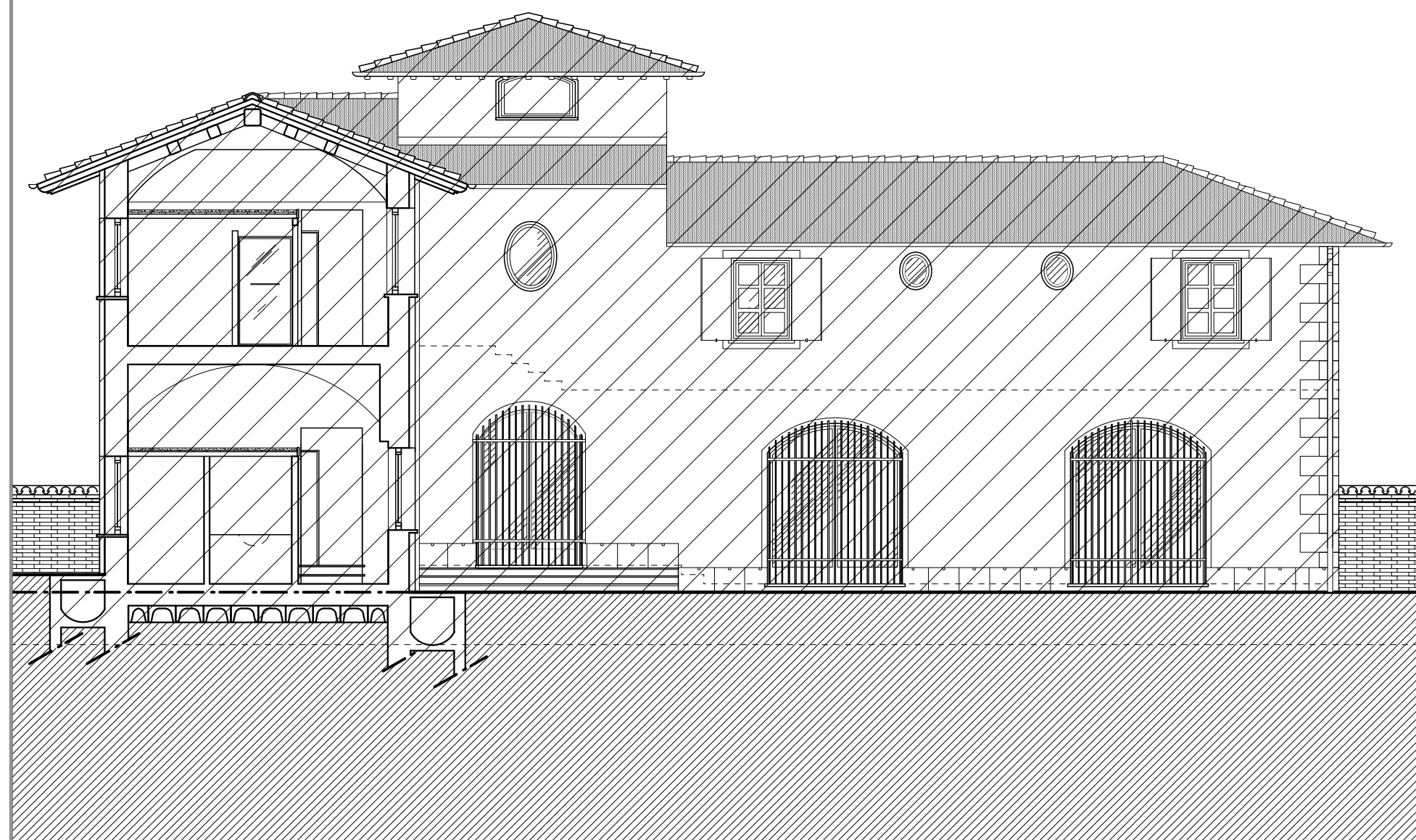

SEZIONE DD'

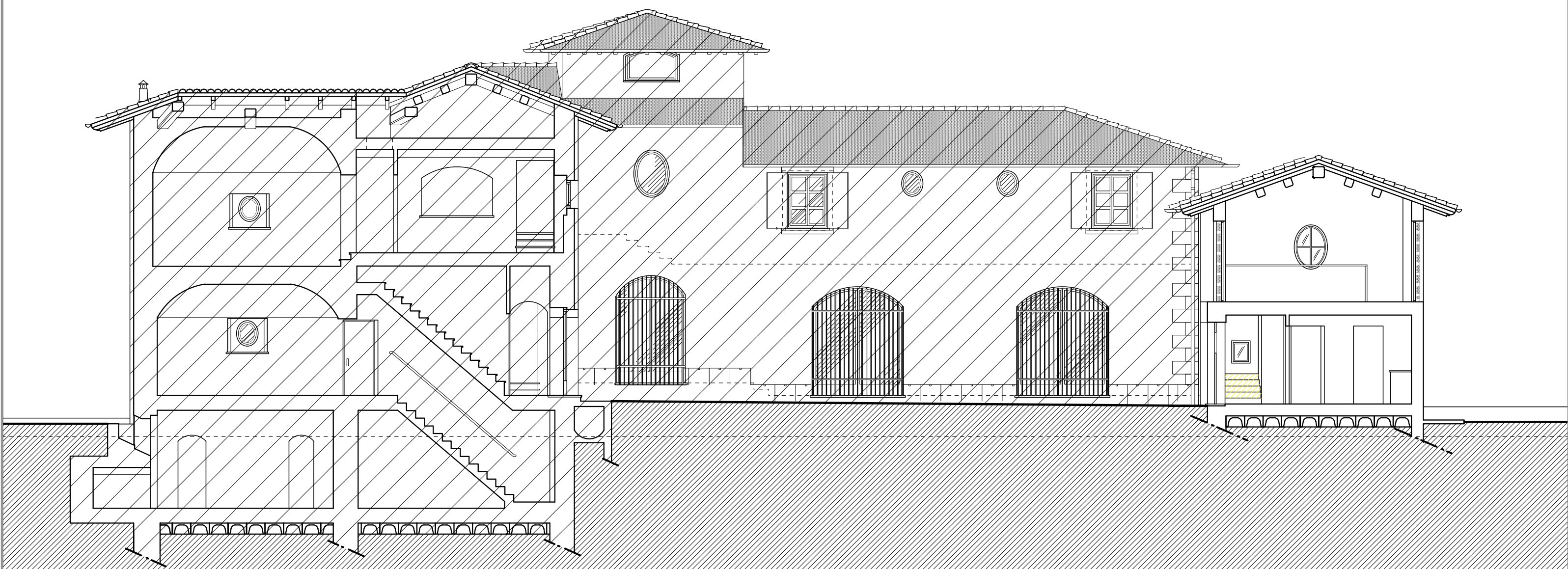

SEZIONE EE'

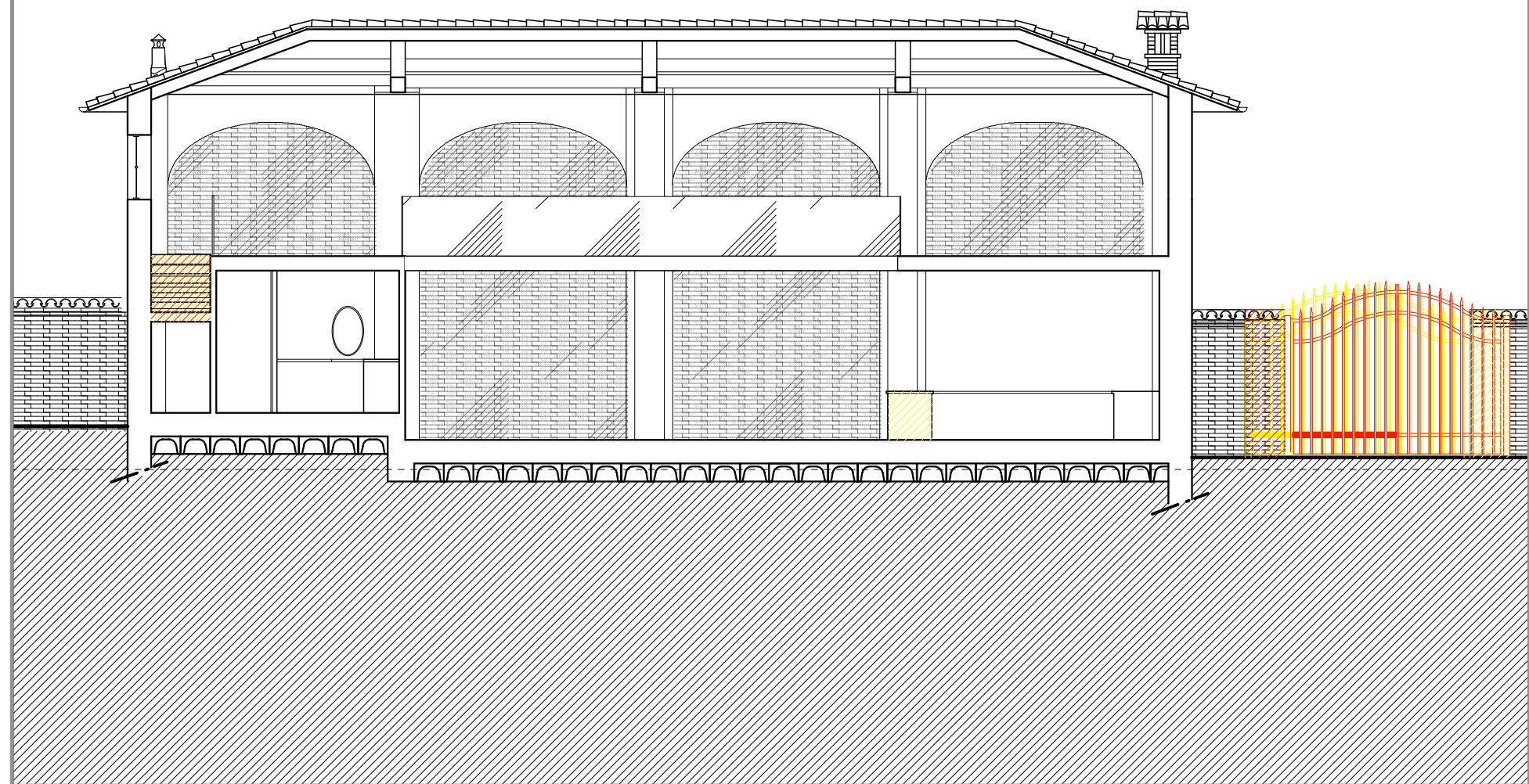

SEZIONE FF'

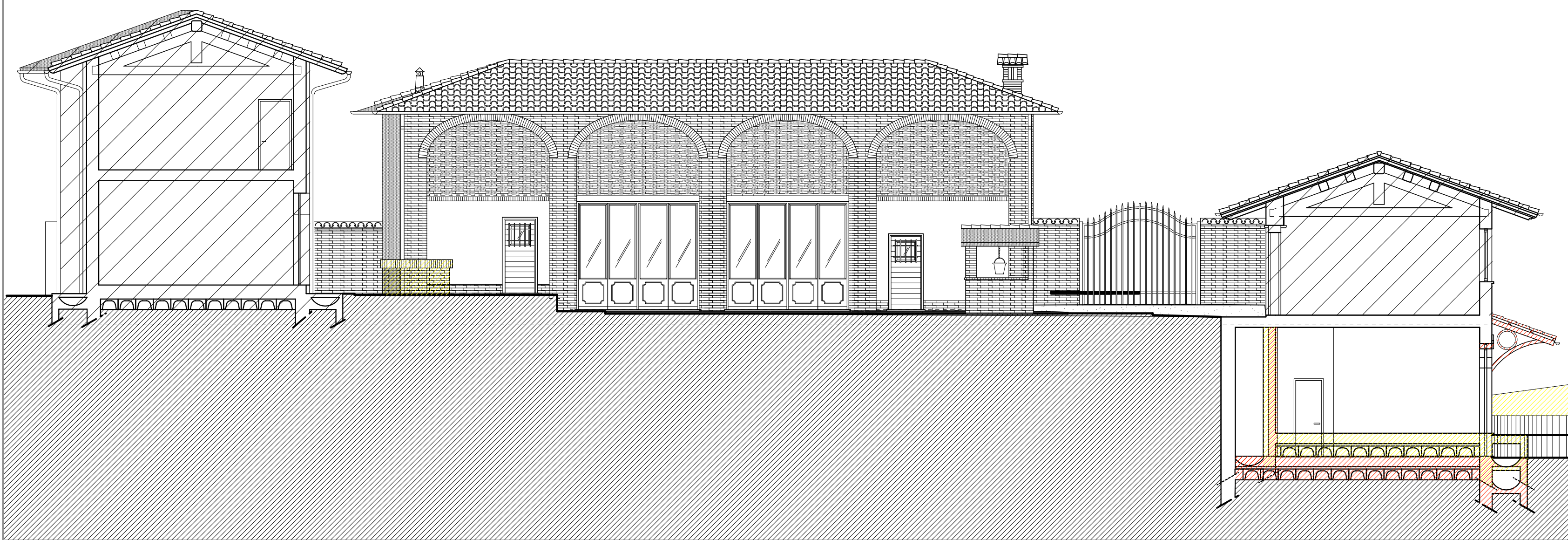

SEZIONE GG'

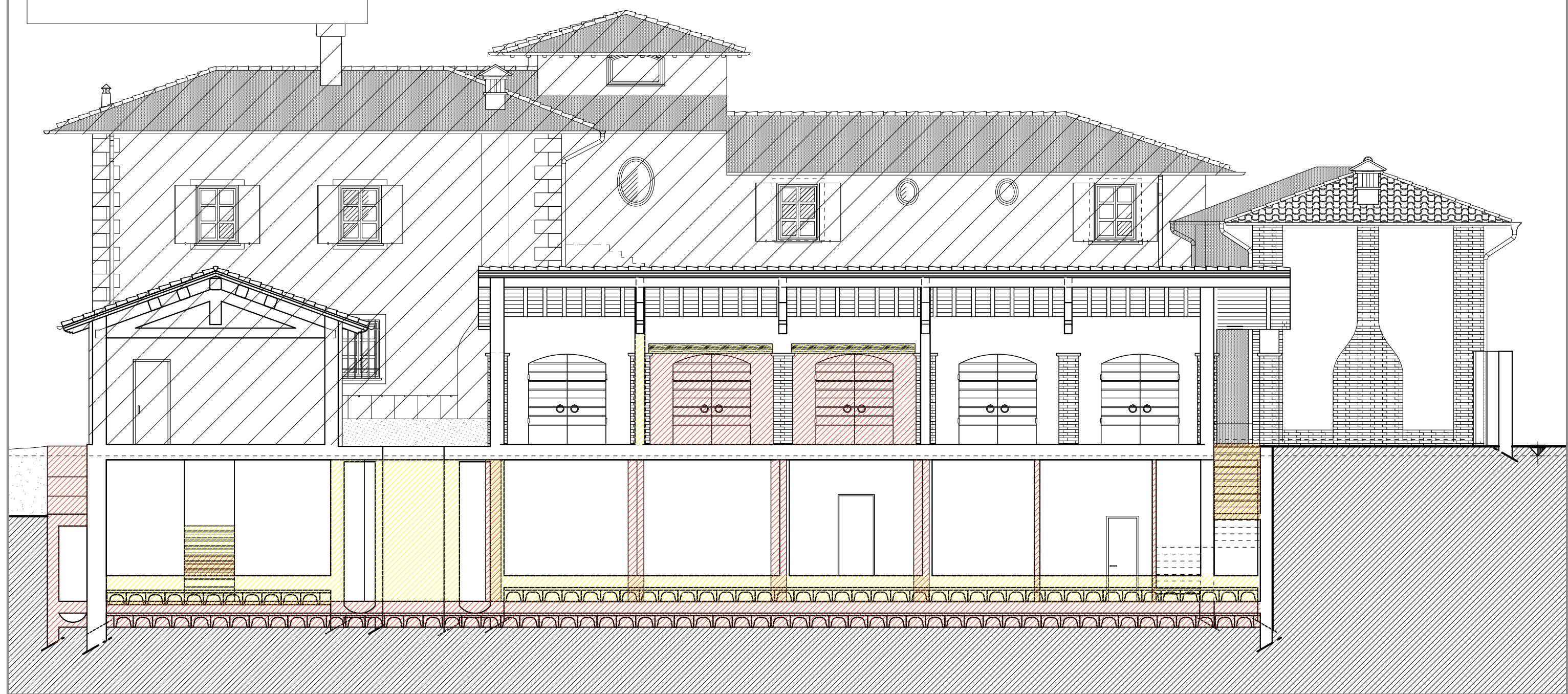

<p>Geom. Paolo Roveda Via Provinciale Frazione Persi n° 144 15060 - Borghetto di Borbera - (AL) Daniela Capsoni Via Angelo Freggiaro n° 11 15060 - Cabella Ligure - (AL)</p>			
<p>Variante al Piano di Recupero " Cascina La Costa "</p> <hr/> <p>Cascina " La Costa " Via Oneto - Novi Ligure - Alessandria</p>		<p>VARIANTE</p>	
		<p>PROG. n.° 266</p>	<p>ARCHIVIO n.° 10930</p>
<p>CONFRONTO:</p> <p>- Sezioni AA'-BB'-CC'-DD'-EE'-FF'-GG'</p>		<p>DATA: Novembre 2013</p> <p>SCALA: 1:100</p>	<p>TAVOLA n.°</p> <p>18G</p>
<p><b>Studio Architetto Stefano Ferrera</b></p> <p>Corso Aurelio Saffi n.° 15/1A - 16128 Genova tel. 010.57.61.106 www.studioferrera.com info@studioferrera.com</p> <hr/> <p>Arch. Stefano Ferrera</p>			
<p>Arch. Diego Veratti - Arch. Claudia Strada - Arch. Nicola Bianconeri - Arch. Giovanni Elia - Arch. Maria Lavarello</p>			
<p>Tutti i diritti sono riservati. Nessuna parte di questo documento può essere copiata, riprodotta, comunicata o divulgata a terzi, per scopi diversi da quelli originali, senza autorizzazione scritta.</p>			